

ELEWACJA BOCZNA 1:100

ELEWACJA FRONTOWA 1:100

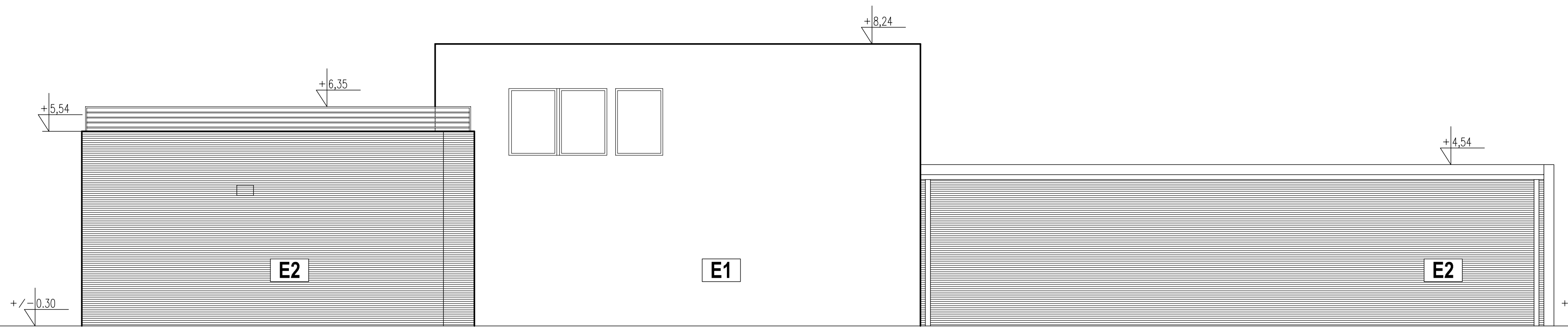

ELEWACJA TYLNA 1:100

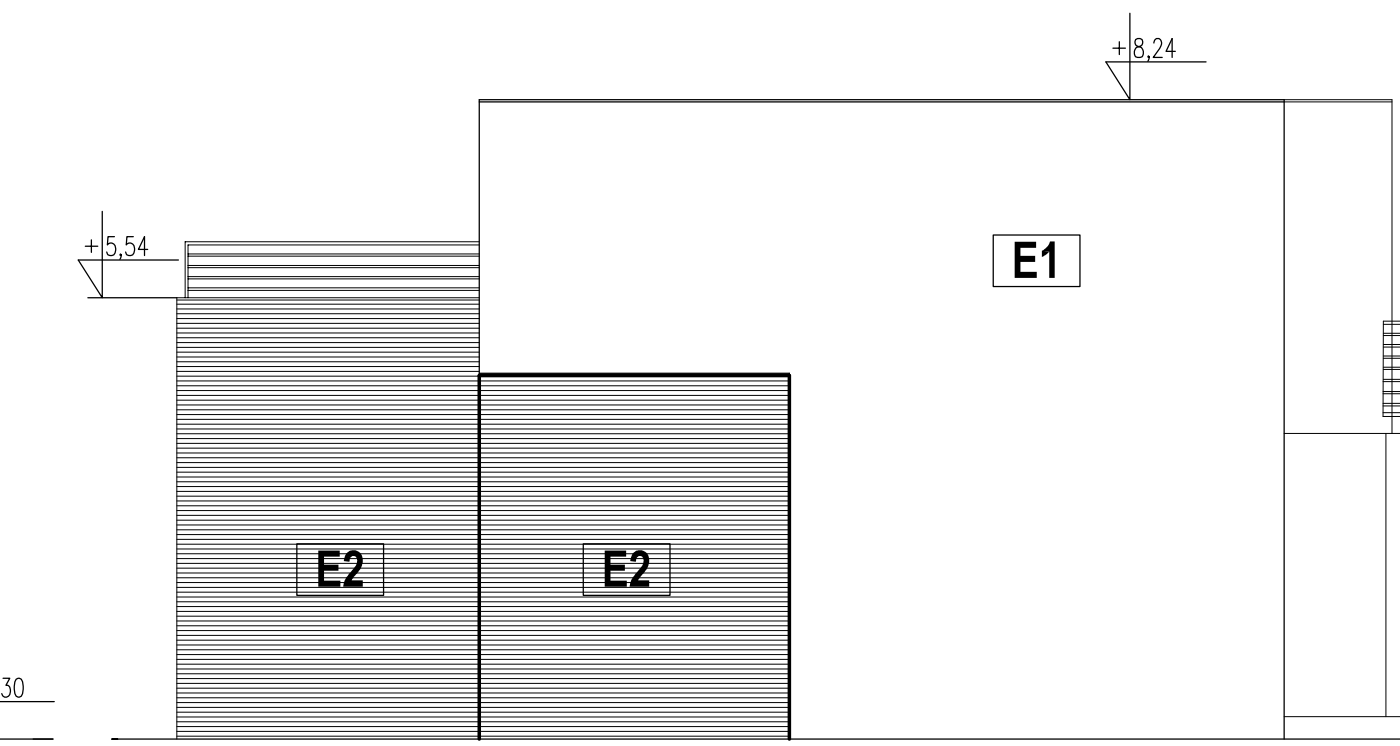

ELEWACJA BOCZNA 1:100

- E1** TYNK CIENKOWARSTWOWY
- E2** TYNK CIENKOWARSTWOWY FAKTUROWANY
- E3** PŁYTKI KLINKIEROWE

INWESTOR	C.F.T. PRECYZJA SP. Z O.O. UL. POLNA 6, 05-152 CZOSNOW		
NAZWA INWESTYCJI	BUDOWA BUDYNKU BIUROWEGO I LABORATORIUM DO BADAŃ BALISTYCZNYCH		
ADRES INWESTYCJI	UL. POLNA 6 CZOSNOW DZIAŁKA NR EW. 171, 1817, 1819, NR OBR. 0011		
NAZWA PRZEBUDOWY	ELEWACJE	status	FB
projektant architektury	mgr inż. arch. Renata Rybicka nr upr. B-478/01	autor rysunku	bratki
opracowanie architektury	mgr inż. arch. Miroslaw Pucyński nr upr. WJ/019/03	data	03.2017
			6

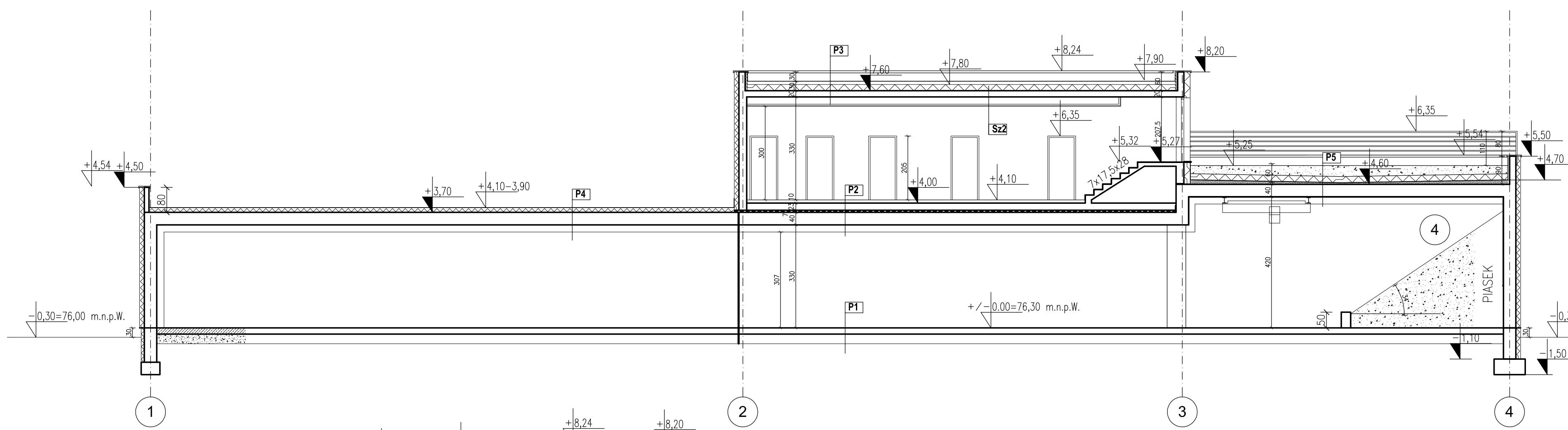

PRZEKRÓJ A-A 1:100

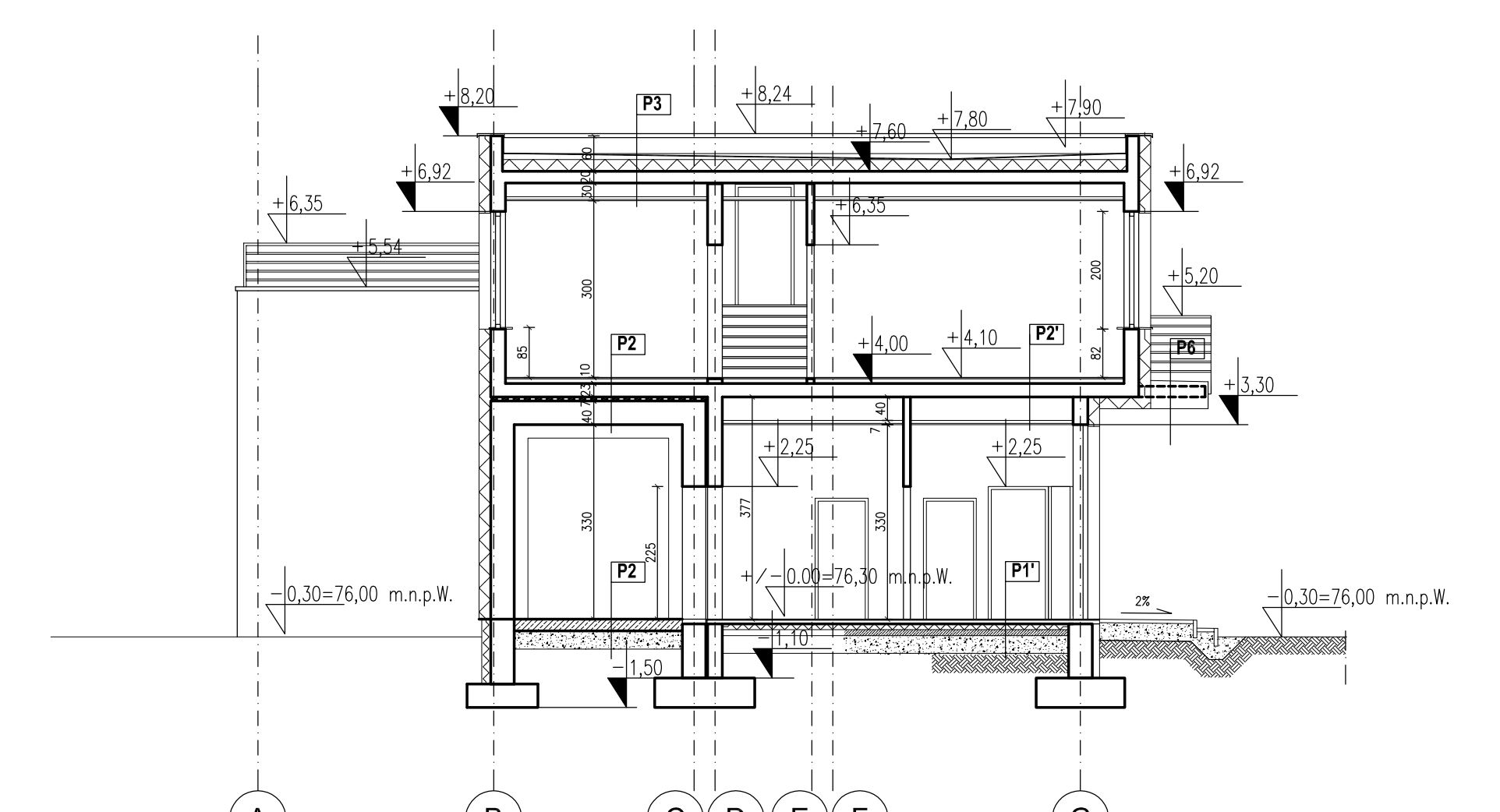

PRZEKRÓJ B-B 1:100

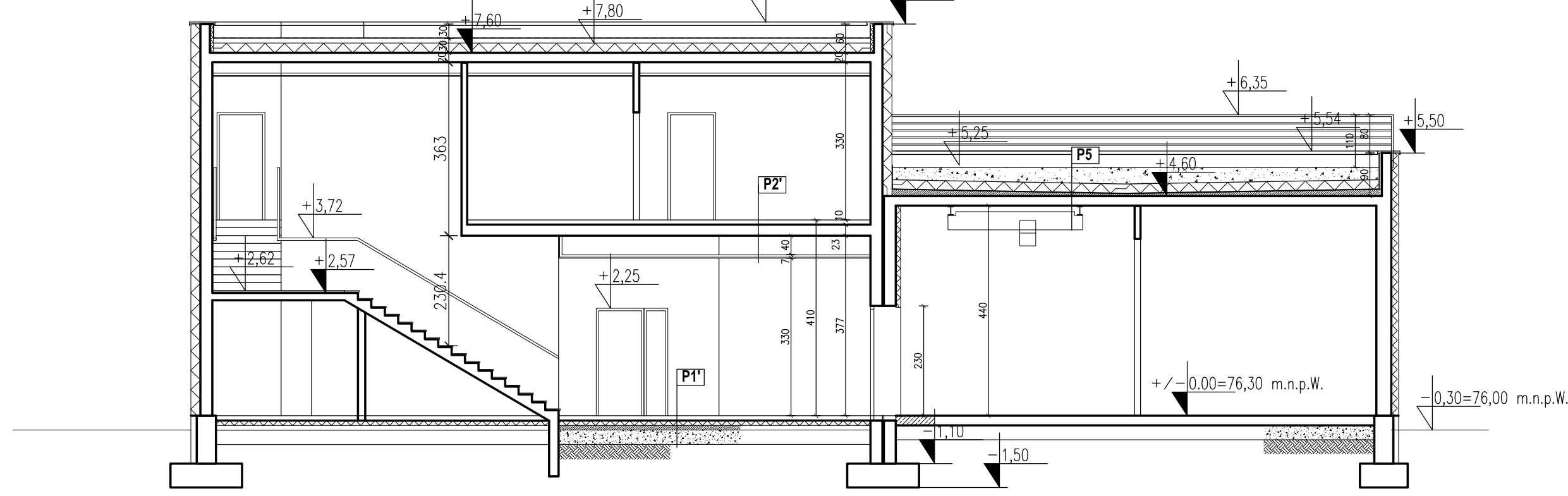

PRZEKRÓJ C-C 1:100

INWESTOR	C.F.T. PRECYZJA SP. Z O.O. UL. POLNA 6, 05-152 CZOSNOW		
NAZWA INWESTYCJI	BUDOWA BUDYNKU BIUROWEGO I LABORATORIUM DO BADAŃ BALISTYCZNYCH		
ADRES INWESTYCJI	UL. POLNA 6 CZOSNOW DZIAŁKA NR EW. 171, 1817, 1819, NR OBR. 0011		
NAZWA PRZEBUDOWY	PRZEKROJE A-A-B-B	status	FB
projektant architektury	mgr inż. arch. Renata Rybicka nr upr. B-478/01	autor rysunku	bratki
opracowanie architektury	mgr inż. arch. Miroslaw Pucyński nr upr. WJ/019/03	data	03.2017
			5

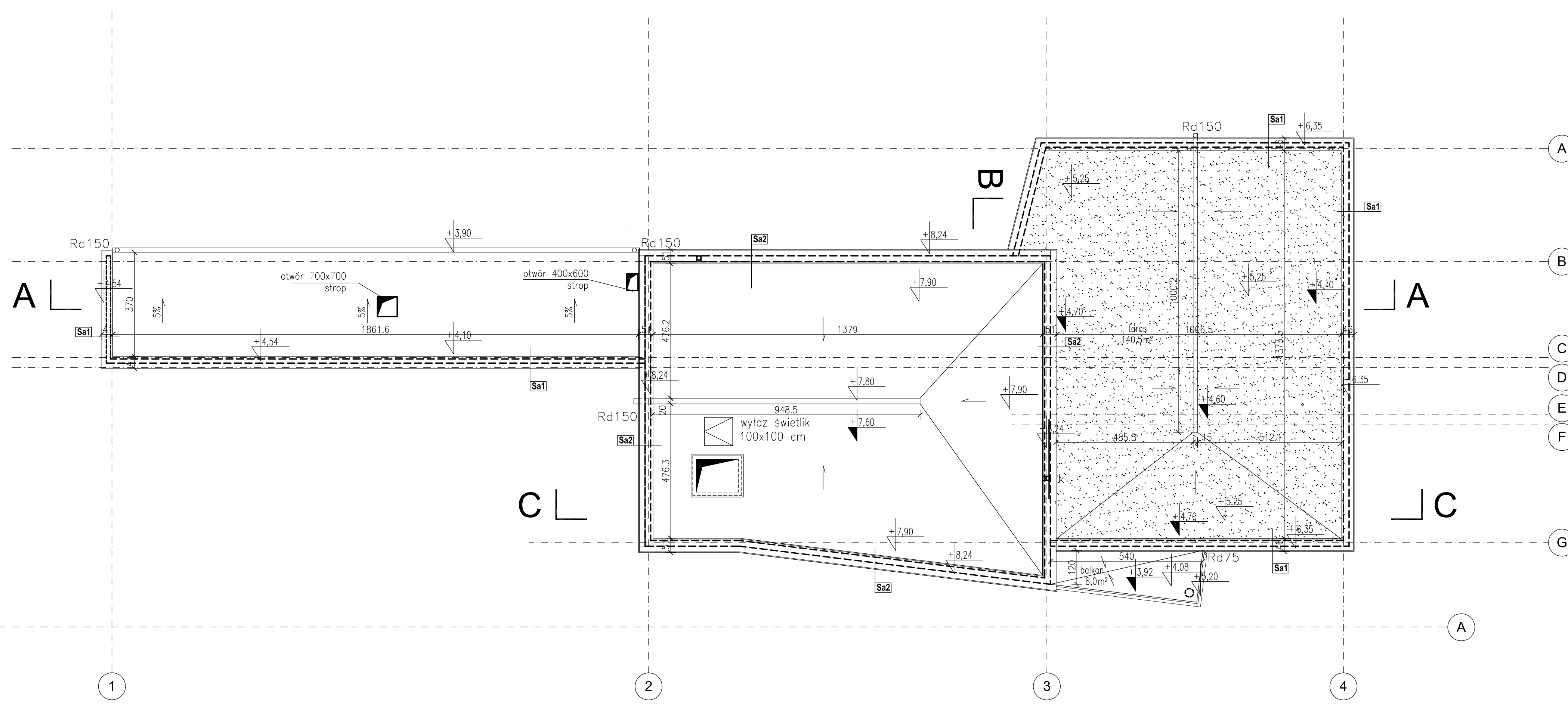

RZUT DACHU 1:100

INWESTOR	C.F.T. PRECYZJA SP. Z O.O. UL. POLNA 6, 05-152 CZOSNOW		
NAZWA INWESTYCJI	BUDOWA BUDYNKU BIUROWEGO I LABORATORIUM DO BADAŃ BALISTYCZNYCH		
ADRES INWESTYCJI	UL. POLNA 6 CZOSNOW DZIAŁKA NR EW. 171, 1817, 1819, NR OBR. 0011		
NAZWA PRZEBUDOWY	RZUT DACHU	status	FB
projektant architektury	mgr inż. arch. Renata Rybicka nr upr. B-478/01	autor rysunku	bratki
opracowanie architektury	mgr inż. arch. Miroslaw Pucyński nr upr. WJ/019/03	data	03.2017
			4